



## Nº de Asuntos

Año: 2022 Trimestre 3 al 3	Órganos	En Tramite Al Inicio Del Periodo	Ingresados		Resueltos		En Tramite Al Final Del Periodo	
COMPETENCIAS	Nº	Nº Asuntos	Nº Asuntos	Media x Órgano	Nº Asuntos	Media x Órgano	Nº Asuntos	Media x Órgano
<b>Jurisdicción Civil ( 1 ):</b>								
Jdos. 1ª Instancia	19	36.851	8.149	428,89	7.213	379,63	37.760	1.987,37
Jdos. de lo Mercantil	3	875	430	143,33	214	71,33	1.152	384,00
Jdos. Violencia contra la mujer	12	918	290	24,17	169	14,08	1.043	86,92
Jdos. Familia	6	4.115	1.625	270,83	1.397	232,83	4.353	725,50
Jdos. 1ª Instª. e Instr.	38	27.573	7.176	188,84	5.563	146,39	29.071	765,03
Jdos. de Menores	2	0	0	0,00	0	0,00	0	0,00
A.P. Secciones Civiles	2	3.949	809	404,50	507	253,50	4.251	2.125,50
A.P. Secciones Mixtas	1	329	139	139,00	104	104,00	364	364,00
T.S.J. Sala Civil y Penal	1	2	0	0,00	1	1,00	1	1,00
<b>TOTAL</b>	<b>75</b>	<b>74.612</b>	<b>18.618</b>	<b>248,24</b>	<b>15.168</b>	<b>202,24</b>	<b>77.995</b>	<b>1.039,93</b>
<b>Jurisdicción Penal ( 2 ):</b>								
Jdos. Instrucción	14	7.264	12.888	920,57	11.543	824,50	8.779	627,07
Jdos. 1ª Instª. e Instr.	38	15.135	9.503	250,08	7.570	199,21	17.208	452,84
Jdos. Violencia contra la mujer	12	1.683	2.384	198,67	2.291	190,92	1.771	147,58
Jdos. de Menores	2	587	235	117,50	184	92,00	638	319,00
Jdos. Vigilancia Penitenciaria	1	2.151	1.629	1.629,00	1.557	1.557,00	2.116	2.116,00
Jdos. de lo Penal	11	6.883	1.512	137,45	1.040	94,55	7.488	680,73
Jdos. de lo Penal de Ejecutorias	0	-	-	-	-	-	-	-
A.P. Secciones Penales	2	1.392	541	270,50	526	263,00	1.402	701,00
A.P. Secciones Mixtas	1	333	229	229,00	176	176,00	384	384,00
T.S.J. Sala Civil y Penal	1	3	11	11,00	2	2,00	12	12,00
<b>TOTAL</b>	<b>73</b>	<b>35.431</b>	<b>28.932</b>	<b>396,33</b>	<b>24.889</b>	<b>340,95</b>	<b>39.798</b>	<b>545,18</b>
<b>Jurisdicción Cont.-Admva.:</b>								
Jdos Cont.-Admvo.	9	3.715	950	105,56	845	93,89	3.831	425,67
T.S.J. Sala Cont.-Admvo.	1	2.339	332	332,00	281	281,00	2.390	2.390,00
<b>TOTAL</b>	<b>9</b>	<b>6.054</b>	<b>1.282</b>	<b>142,44</b>	<b>1.126</b>	<b>125,11</b>	<b>6.221</b>	<b>691,22</b>
<b>Jurisdicción Social:</b>								
Jdos. de lo Social	12	9.449	2.223	185,25	1.600	133,33	10.050	837,50
Jdos. De lo Social de Ejecuciones	0	-	-	-	-	-	-	-
T.S.J. Sala Social	1	1.368	269	269,00	196	196,00	1.439	1.439,00
<b>TOTAL</b>	<b>13</b>	<b>10.817</b>	<b>2.492</b>	<b>191,69</b>	<b>1.796</b>	<b>138,15</b>	<b>11.489</b>	<b>883,77</b>
<b>TOTAL JURISDICCIONES</b>	<b>125</b>	<b>126.914</b>	<b>51.324</b>	<b>410,59</b>	<b>42.979</b>	<b>343,83</b>	<b>135.503</b>	<b>1.084,02</b>

(1) Incluida Jurisdicción Voluntaria

(2) Excluidas Diligencias Indeterminadas

Fecha Informe: 26 nov. 2022



## Resolución de Asuntos

Año: 2022	Trimestre 3 al 3	Órganos	SENTENCIAS		AUTOS		DECRETOS	
COMPETENCIAS		Nº	Nº Sentencias	Media x Órgano	Nº Autos	Media x Órgano	Nº Decretos	Media x Órgano
<b>Jurisdicción Civil ( 1 ):</b>								
Jdos. 1ª Instancia	19	1.864	98,11	2.755	145,00	3.647	191,95	
Jdos. de lo Mercantil	3	67	22,33	303	101,00	225	75,00	
Jdos. Violencia contra la mujer	12	55	4,58	86	7,17	25	2,08	
Jdos. Familia	6	407	67,83	651	108,50	432	72,00	
Jdos. 1ª Instª. e Instr.	38	1.080	28,42	1.990	52,37	3.027	79,66	
Jdos. de Menores	2	0	0,00	0	0,00	28	14,00	
A.P. Secciones Civiles	2	308	154,00	148	74,00	51	25,50	
A.P. Secciones Mixtas	1	58	58,00	41	41,00	1	1,00	
T.S.J. Sala Civil y Penal	1	0	0,00	1	1,00	0	0,00	
<b>TOTAL</b>	<b>84</b>	<b>3.839</b>	<b>45,70</b>	<b>5.975</b>	<b>71,13</b>	<b>7.436</b>	<b>88,52</b>	
<b>Jurisdicción Penal ( 2 ):</b>								
Jdos. Instrucción	14	975	69,64	7.927	566,21	108	7,71	
Jdos. 1ª Instª. e Instr.	38	952	25,05	4.697	123,61	40	1,05	
Jdos. Violencia contra la mujer	12	456	38,00	1.476	123,00	17	1,42	
Jdos. de Menores	2	107	53,50	77	38,50	0	0,00	
Jdos. Vigilancia Penitenciaria	1	-	-	1.527	1.527,00	2	2,00	
Jdos. de lo Penal	11	848	77,09	433	39,36	1.494	135,82	
Jdos. de lo Penal de Ejecutorias	0	-	-	-	-	-	-	
A.P. Secciones Penales	2	139	69,50	381	190,50	36	18,00	
A.P. Secciones Mixtas	1	61	61,00	109	109,00	9	9,00	
T.S.J. Sala Civil y Penal	1	2	2,00	0	0,00	1	1,00	
<b>TOTAL</b>	<b>82</b>	<b>3.540</b>	<b>43,17</b>	<b>16.627</b>	<b>202,77</b>	<b>1.707</b>	<b>20,82</b>	
<b>Jurisdicción Cont.-Admva.:</b>								
Jdos. Cont.-Admvo.	9	418	46,44	665	73,89	75	8,33	
T.S.J. Sala Cont.-Admvo.	1	175	175,00	135	135,00	22	22,00	
<b>TOTAL</b>	<b>10</b>	<b>593</b>	<b>59,30</b>	<b>800</b>	<b>80,00</b>	<b>97</b>	<b>9,70</b>	
<b>Jurisdicción Social:</b>								
Jdos. de lo Social	12	686	57,17	381	31,75	834	69,50	
Jdos. De lo Social de Ejecuciones	0	-	-	-	-	-	-	
T.S.J. Sala Social	1	176	176,00	3	3,00	18	18,00	
<b>TOTAL</b>	<b>13</b>	<b>862</b>	<b>66,31</b>	<b>384</b>	<b>29,54</b>	<b>852</b>	<b>65,54</b>	
<b>TOTAL JURISDICCIONES</b>	<b>125</b>	<b>8.834</b>	<b>70,67</b>	<b>23.786</b>	<b>190,29</b>	<b>10.092</b>	<b>80,74</b>	



## Ejecución de Sentencias

Año: 2022	Trimestre 3 al 3	Registradas	Resueltas	En Tramite Al Final Del Periodo
<b>COMPETENCIAS</b>				
<b>Jurisdicción Civil ( 1 ):</b>				
Jdos. 1ª Instancia		1.711	2.709	41.761
Jdos. de lo Mercantil		29	117	371
Jdos. Violencia contra la mujer		36	30	585
Jdos. Familia		190	197	2.254
Jdos. 1ª Instª. e Instr.		1.368	1.824	40.500
Jdos. de Menores		0	0	0
A.P. Secciones Civiles		-	-	-
A.P. Secciones Mixtas		-	-	-
T.S.J. Sala Civil y Penal		0	0	5
<b>TOTAL</b>		<b>3.334</b>	<b>4.877</b>	<b>85.476</b>
<b>Jurisdicción Penal ( 2 ):</b>				
Jdos. Instrucción		234	247	1.255
Jdos. 1ª Instª. e Instr.		168	139	1.864
Jdos. Violencia contra la mujer		50	27	126
Jdos. de Menores		84	129	409
Jdos. Vigilancia Penitenciaria		-	-	-
Jdos. de lo Penal		2.160	3.916	10.789
Jdos. de lo Penal de Ejecutorias		-	-	-
A.P. Secciones Penales		40	138	364
A.P. Secciones Mixtas		12	26	147
T.S.J. Sala Civil y Penal		0	1	1
<b>TOTAL</b>		<b>2.748</b>	<b>4.623</b>	<b>14.955</b>
<b>Jurisdicción Cont.-Admva.:</b>				
Jdos Cont.-Admvo.		55	53	192
T.S.J. Sala Cont.-Admvo.		20	15	123
<b>TOTAL</b>		<b>75</b>	<b>68</b>	<b>315</b>
<b>Jurisdicción Social:</b>				
Jdos. de lo Social		301	489	873
Jdos. De lo Social de Ejecuciones		-	-	-
T.S.J. Sala Social		0	0	0
<b>TOTAL</b>		<b>301</b>	<b>489</b>	<b>873</b>
<b>TOTAL JURISDICCIONES</b>		<b>6.458</b>	<b>10.057</b>	<b>101.619</b>



## Evolución

Año: 2022 Trimestre 3 al 3	En Tramite Al Inicio Del Periodo	Ingresados	Resueltos	En Tramite Al Final Del Periodo	Sentencias	Autos	Tasas Resolución	Tasas Pendencia	Tasas Sentencia	Tasas Congestión
COMPETENCIAS										
<b>Jurisdicción Civil ( 1 ):</b>										
Jdos. 1ª Instancia	-0,8%	12,5%	-3,7%	3,2%	22,4%	-19,3%	-14,4%	7,2%	-43,3%	5,3%
Jdos. de lo Mercantil	-19,0%	172,2%	-31,2%	20,0%	-55,9%	16,1%	-75,5%	71,6%	-38,6%	48,1%
Jdos. Violencia contra la mujer	15,5%	19,3%	1,2%	22,0%	-11,3%	-7,5%	-15,2%	20,5%	-12,3%	15,0%
Jdos. Familia	-13,8%	2,0%	-16,7%	-7,1%	-14,3%	0,6%	-18,3%	11,5%	-24,5%	8,2%
Jdos. 1ª Instª. e Instr.	10,4%	13,3%	-1,3%	13,3%	-0,7%	-3,8%	-12,9%	14,8%	-47,1%	12,5%
Jdos. de Menores	-	-	-	-	-	-	-	-	-	-
A.P. Secciones Civiles	30,1%	7,7%	-7,5%	31,1%	-4,6%	-11,9%	-14,1%	41,7%	3,1%	35,8%
A.P. Secciones Mixtas	28,0%	19,8%	-8,8%	40,5%	-13,4%	10,8%	-23,9%	54,1%	-5,1%	37,5%
T.S.J. Sala Civil y Penal	-50,0%	-100,0%	0,0%	-83,3%	-100,0%	-	-	-83,3%	-100,0%	-71,4%
<b>TOTAL</b>	<b>3,5%</b>	<b>13,2%</b>	<b>-4,9%</b>	<b>7,9%</b>	<b>4,0%</b>	<b>-10,7%</b>	<b>-16,0%</b>	<b>13,4%</b>	<b>-40,1%</b>	<b>10,6%</b>
<b>Jurisdicción Penal ( 2 ):</b>										
Jdos. Instrucción	2,0%	15,4%	6,1%	17,5%	-2,8%	11,9%	-8,1%	10,8%	-8,3%	3,9%
Jdos. 1ª Instª. e Instr.	9,3%	14,1%	6,4%	14,3%	-1,2%	3,2%	-6,7%	7,4%	-7,2%	4,4%
Jdos. Violencia contra la mujer	11,3%	-0,3%	6,7%	1,1%	9,6%	3,4%	7,0%	-5,3%	2,7%	-2,3%
Jdos. de Menores	7,1%	-6,4%	-7,1%	6,2%	-13,0%	2,7%	-0,7%	14,2%	-6,4%	10,7%
Jdos. Vigilancia Penitenciaria	13,1%	-16,4%	17,1%	-10,1%	-	21,1%	40,0%	-23,2%	-	-16,1%
Jdos. de lo Penal	-5,5%	63,8%	14,9%	1,7%	5,1%	37,0%	-29,8%	-11,5%	-8,6%	-11,0%
Jdos. de lo Penal de Ejecutorias	-	-	-	-	-	-	-	-	-	-
A.P. Secciones Penales	-5,4%	-6,6%	-6,2%	-5,3%	-8,6%	-2,6%	0,3%	1,0%	-2,5%	0,6%
A.P. Secciones Mixtas	26,1%	-3,4%	-17,8%	34,3%	-9,0%	-24,3%	-14,9%	63,3%	10,7%	36,4%
T.S.J. Sala Civil y Penal	-50,0%	83,3%	-50,0%	50,0%	-50,0%	-	-72,7%	200,0%	0,0%	133,3%
<b>TOTAL</b>	<b>4,4%</b>	<b>12,0%</b>	<b>6,6%</b>	<b>9,4%</b>	<b>0,1%</b>	<b>9,0%</b>	<b>-4,9%</b>	<b>2,7%</b>	<b>-6,1%</b>	<b>1,0%</b>
<b>Jurisdicción Cont.-Admva.:</b>										
Jdos Cont.-Admvo.	19,4%	-11,0%	23,0%	9,4%	10,0%	21,8%	38,1%	-11,1%	-10,6%	-9,2%
T.S.J. Sala Cont.-Admvo.	15,8%	-31,7%	-32,3%	10,2%	-7,4%	-33,2%	-0,9%	62,7%	36,7%	57,5%
<b>TOTAL</b>	<b>18,0%</b>	<b>-17,5%</b>	<b>2,2%</b>	<b>9,7%</b>	<b>4,2%</b>	<b>7,0%</b>	<b>23,8%</b>	<b>7,3%</b>	<b>2,0%</b>	<b>7,4%</b>
<b>Jurisdicción Social:</b>										
Jdos. de lo Social	-9,8%	10,9%	-18,1%	-4,2%	-19,9%	-0,3%	-26,1%	16,9%	-2,1%	14,2%
Jdos. De lo Social de Ejecuciones	-	-	-	-	-	-	-	-	-	-
T.S.J. Sala Social	11,8%	-7,9%	-3,9%	9,7%	-6,4%	-70,0%	4,3%	14,2%	-2,6%	12,4%
<b>TOTAL</b>	<b>-7,5%</b>	<b>8,5%</b>	<b>-16,8%</b>	<b>-2,7%</b>	<b>-17,4%</b>	<b>-2,0%</b>	<b>-23,3%</b>	<b>16,9%</b>	<b>-0,8%</b>	<b>14,3%</b>
<b>TOTAL JURISDICCIONES</b>	<b>3,3%</b>	<b>11,3%</b>	<b>1,0%</b>	<b>7,4%</b>	<b>-0,1%</b>	<b>3,0%</b>	<b>-9,3%</b>	<b>6,4%</b>	<b>-26,4%</b>	<b>4,4%</b>

NOTA ACLARATORIA: En el año 2007 se ha pasado a recoger, por primera vez, el dato de número de autos finales en los órganos de la jurisdicción penal.  
Por este motivo el dato de la evolución de los autos, en los órganos de esta jurisdicción, respecto al mismo periodo del año anterior carece de significación



## Tasas

Año: 2022 Trimestre 3 al 3	Resolución	Pendencia	Sentencia	Congestión
<b>COMPETENCIAS</b>				
<b>Jurisdicción Civil ( 1 ):</b>				
Jdos. 1ª Instancia	0,89	5,23	0,26	6,24
Jdos. de lo Mercantil	0,50	5,38	0,31	6,10
Jdos. Violencia contra la mujer	0,58	6,17	0,33	7,15
Jdos. Familia	0,86	3,12	0,29	4,11
Jdos. 1ª Instª. e Instr.	0,78	5,23	0,19	6,25
Jdos. de Menores	-	-	-	-
A.P. Secciones Civiles	0,63	8,38	0,61	9,38
A.P. Secciones Mixtas	0,75	3,50	0,56	4,50
T.S.J. Sala Civil y Penal	-	1,00	0,00	2,00
<b>TOTAL</b>	<b>0,81</b>	<b>5,14</b>	<b>0,25</b>	<b>6,15</b>
<b>Jurisdicción Penal ( 2 ):</b>				
Jdos. Instrucción	0,90	0,76	0,08	1,75
Jdos. 1ª Instª. e Instr.	0,80	2,27	0,13	3,25
Jdos. Violencia contra la mujer	0,96	0,77	0,20	1,78
Jdos. de Menores	0,78	3,47	0,58	4,47
Jdos. Vigilancia Penitenciaria	0,96	1,36	-	2,43
Jdos. de lo Penal	0,69	7,20	0,82	8,07
Jdos. de lo Penal de Ejecutorias	-	-	-	-
A.P. Secciones Penales	0,97	2,67	0,26	3,67
A.P. Secciones Mixtas	0,77	2,18	0,35	3,19
T.S.J. Sala Civil y Penal	0,18	6,00	1,00	7,00
<b>TOTAL</b>	<b>0,86</b>	<b>1,60</b>	<b>0,14</b>	<b>2,59</b>
<b>Jurisdicción Cont.-Admva.:</b>				
Jdos. Cont.-Admvo.	0,89	4,53	0,49	5,52
T.S.J. Sala Cont.-Admvo.	0,85	8,51	0,62	9,51
<b>TOTAL</b>	<b>0,88</b>	<b>5,52</b>	<b>0,53</b>	<b>6,52</b>
<b>Jurisdicción Social:</b>				
Jdos. de lo Social	0,72	6,28	0,43	7,30
Jdos. De lo Social de Ejecuciones	-	-	-	-
T.S.J. Sala Social	0,73	7,34	0,90	8,35
<b>TOTAL</b>	<b>0,72</b>	<b>6,40</b>	<b>0,48</b>	<b>7,41</b>
<b>TOTAL JURISDICCIONES</b>	<b>0,84</b>	<b>3,15</b>	<b>0,21</b>	<b>4,15</b>



#### DEFINICIONES USADAS EN LOS INFORMES ESTADÍSTICOS

**Tasa de sentencia:** Cociente entre el número de sentencias y el de asuntos resueltos, expresado en tanto por ciento. Indica el porcentaje de asuntos que se resuelven por sentencia.

**Tasa de pendencia:** Cociente entre los asuntos pendientes al final del periodo y los resueltos en ese periodo. Cuando el periodo sea distinto del año se ponderará el número de asuntos resueltos para expresarlo en términos anuales. Si se multiplica por 12 indica el número de meses que se necesitaría, con el mismo ritmo resolutivo y sin ningún ingreso, para acabar con la pendencia. Su principal finalidad es permitir la comparación de la pendencia de órganos, territorios, o jurisdicciones, o de estos a lo largo del tiempo.  
Un órgano, territorio o jurisdicción está en mejor situación cuanto menor sea su tasa de pendencia.

**Tasa de resolución:** Cociente entre los asuntos resueltos y los ingresados en un determinado periodo. Pone en relación el volumen de ingreso con la capacidad resolutiva.  
Un órgano, territorio o jurisdicción está en mejor situación cuanto mayor sea su tasa de resolución.  
Si es mayor que uno indica que se está resolviendo más de lo que ingresa.

**Tasa de congestión:** Cociente donde el numerador está formado por la suma de los asuntos pendientes al inicio del periodo y los registrados en ese periodo y donde el denominador son los asuntos resueltos en dicho periodo.  
Un órgano, territorio o jurisdicción está en mejor situación cuanto menor sea su tasa de congestión.

## INGRESADOS (Por Trimestre)

### TRIBUNAL SUPERIOR DE JUSTICIA DE REGION DE MURCIA

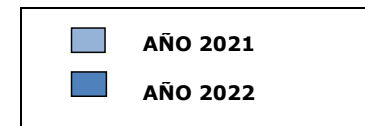
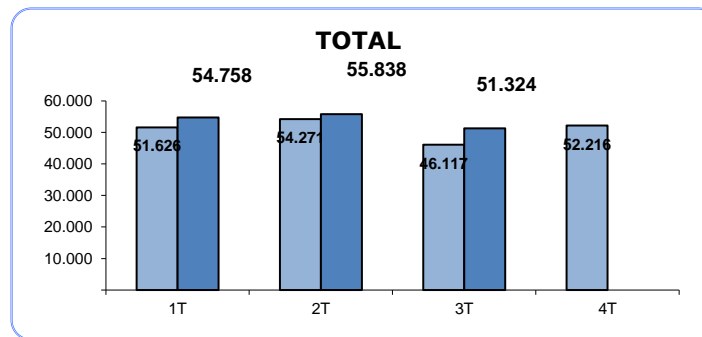
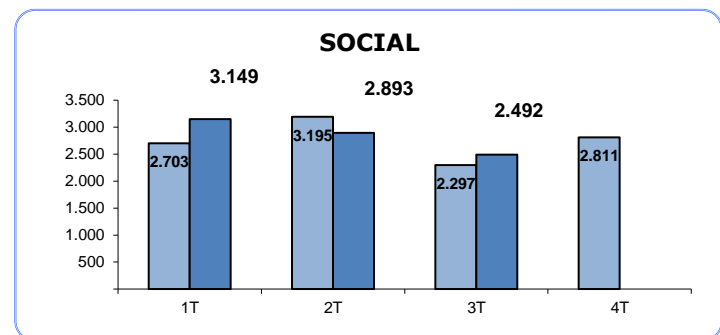
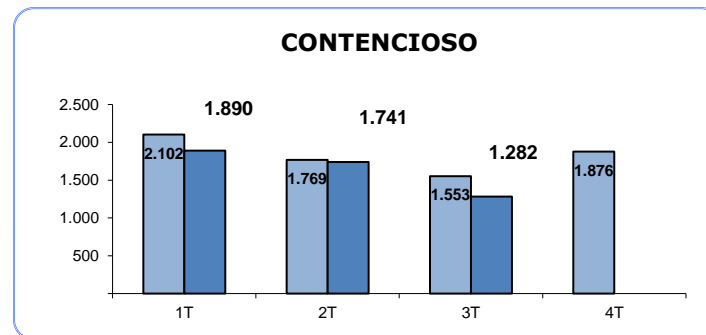
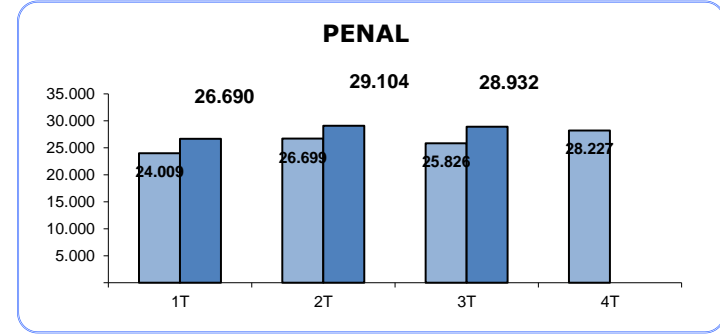
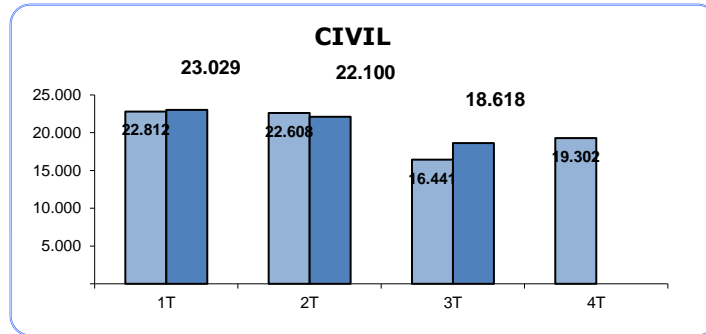

## PENDIENTES FINAL

(Por Trimestre)

### TRIBUNAL SUPERIOR DE JUSTICIA DE REGION DE MURCIA

#### CIVIL

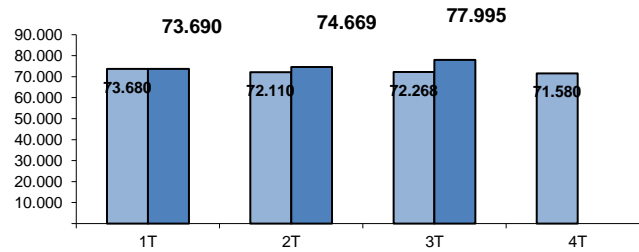

#### PENAL

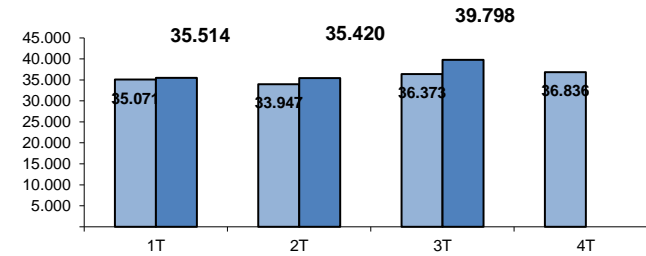

#### CONTENCIOSO

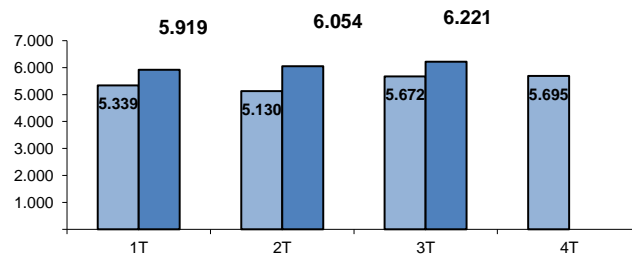

#### SOCIAL

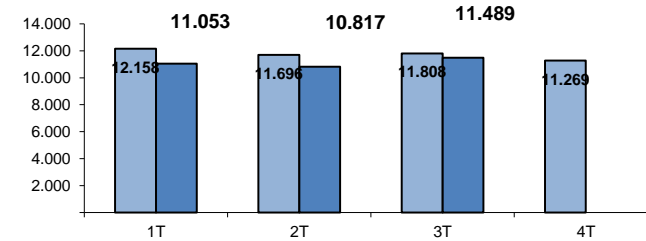

#### TOTAL

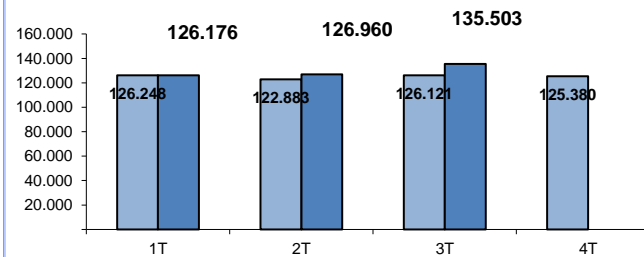

■ AÑO 2021

■ AÑO 2022



## RESUELTOS (Por Trimestre)

### TRIBUNAL SUPERIOR DE JUSTICIA DE REGION DE MURCIA

#### CIVIL

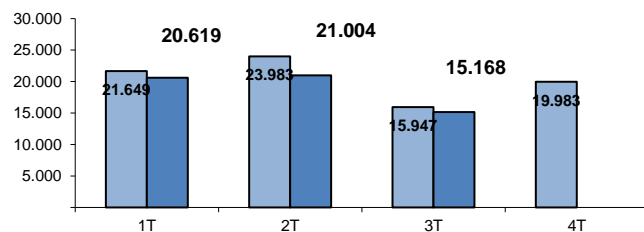

#### PENAL

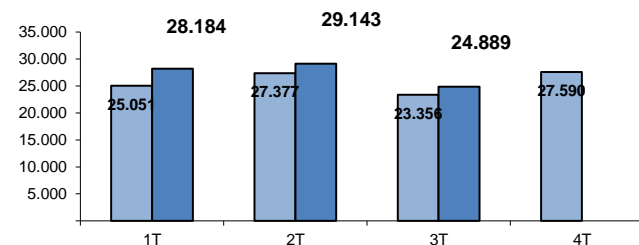

#### CONTENCIOSO

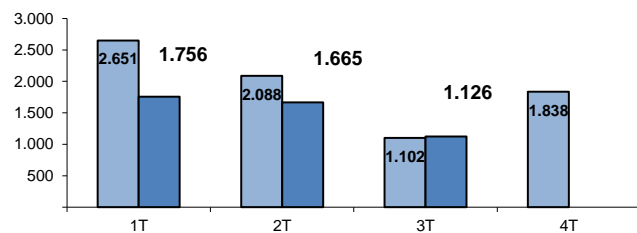

#### SOCIAL

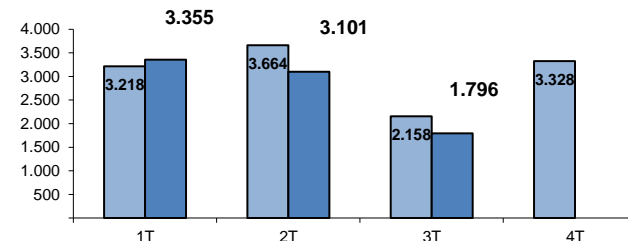

#### TOTAL

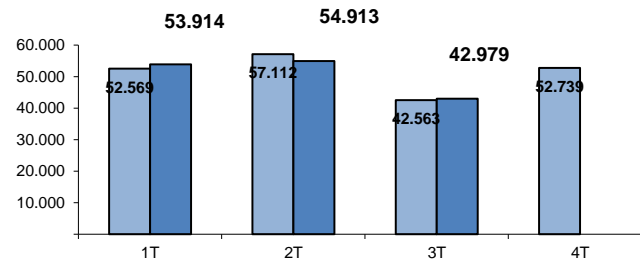

■ AÑO 2021  
■ AÑO 2022

## SENTENCIAS (Por Trimestre)

### TRIBUNAL SUPERIOR DE JUSTICIA DE REGION DE MURCIA

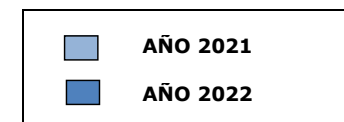
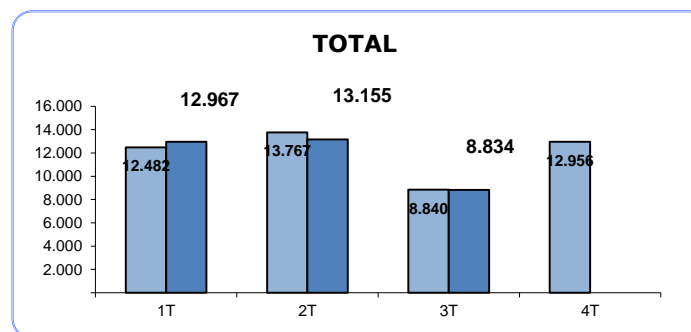
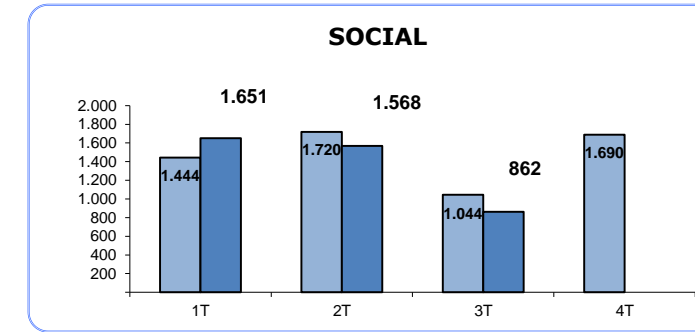
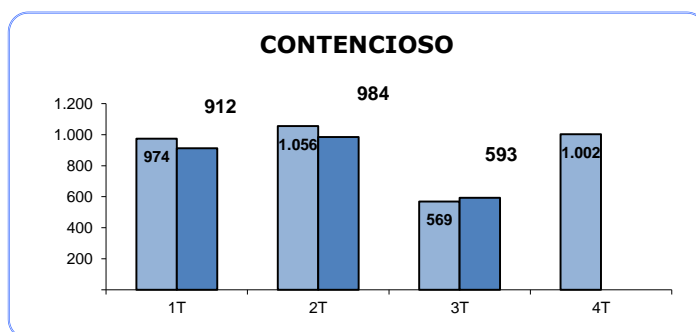
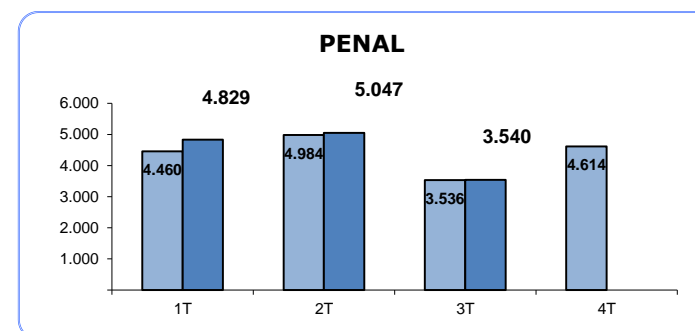
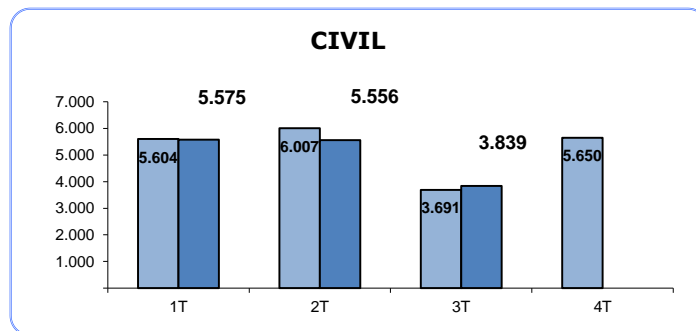

## AUTOS (Por Trimestre)

### TRIBUNAL SUPERIOR DE JUSTICIA DE REGION DE MURCIA

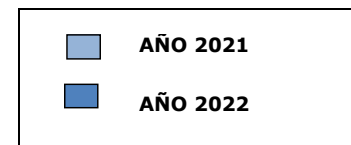
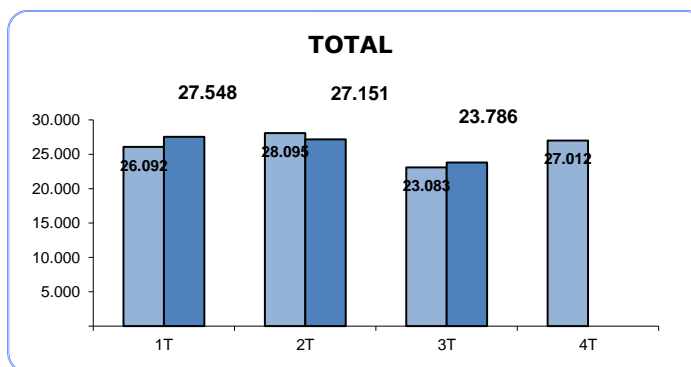
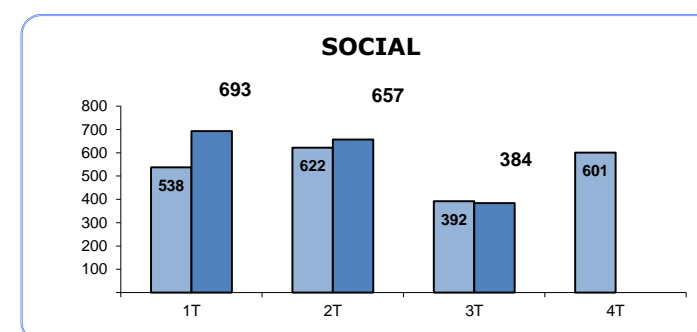
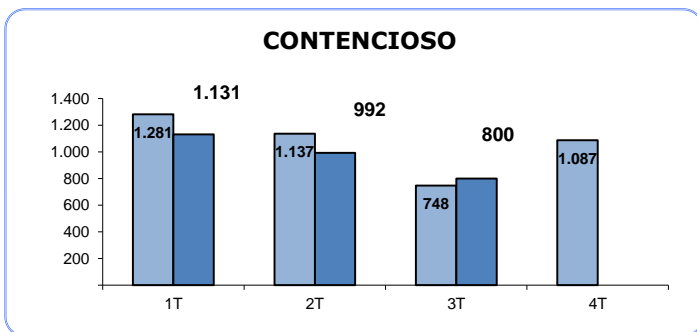
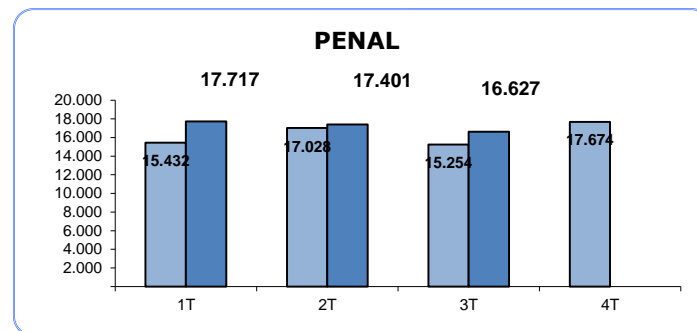
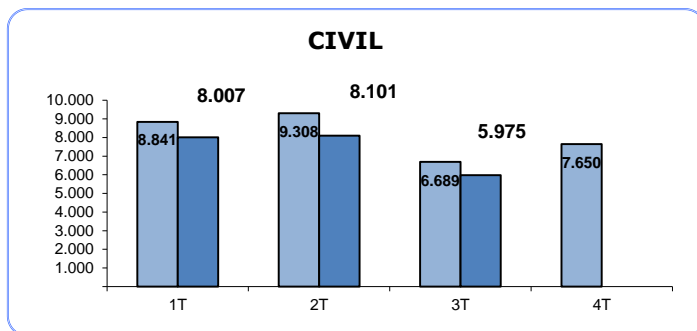

## TASA DE PENDENCIA (1)

(Por Trimestre)

### TRIBUNAL SUPERIOR DE JUSTICIA DE REGION DE MURCIA

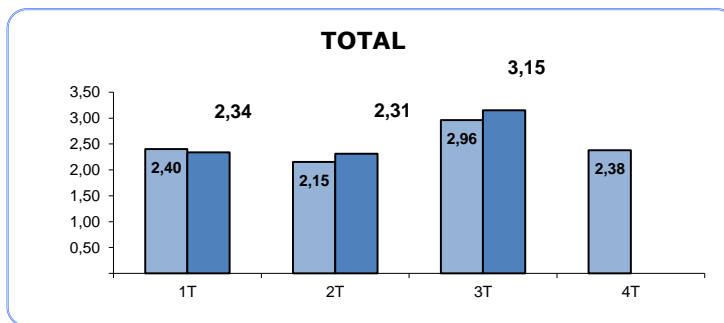
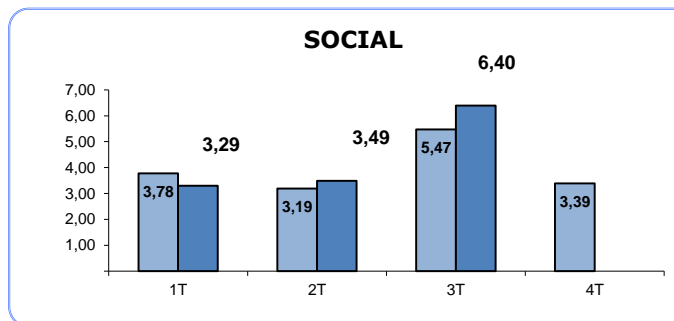
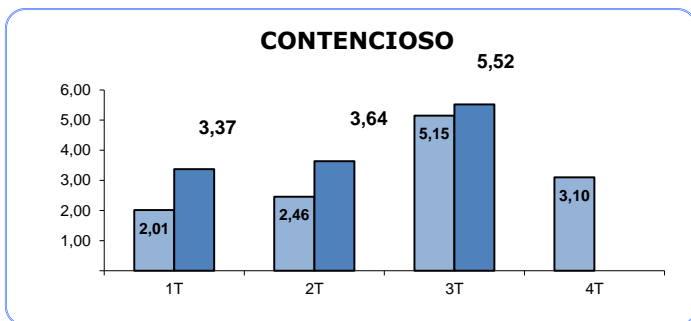
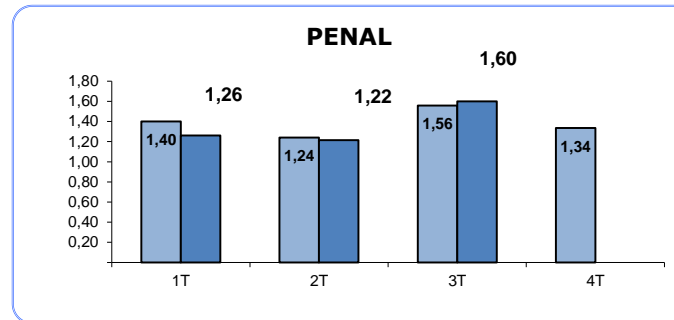
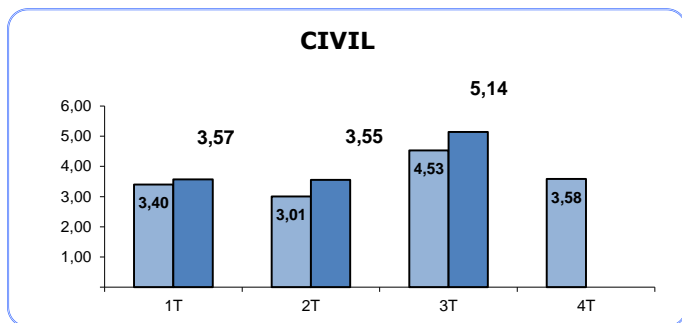

(1) RATIO PENDIENTES/RESUELTOS

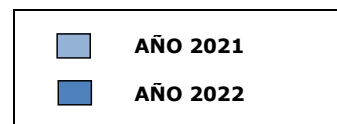

## TASA DE RESOLUCIÓN (1)

(Por Trimestre)

### TRIBUNAL SUPERIOR DE JUSTICIA DE REGION DE MURCIA

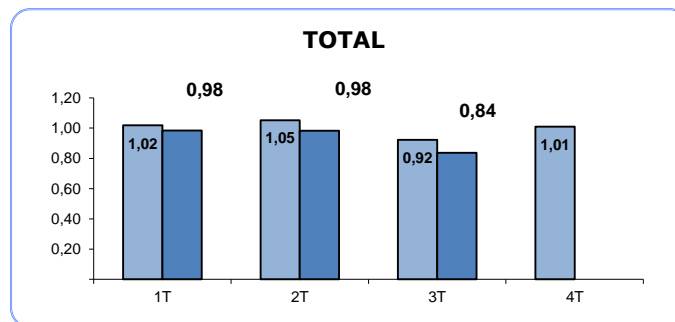
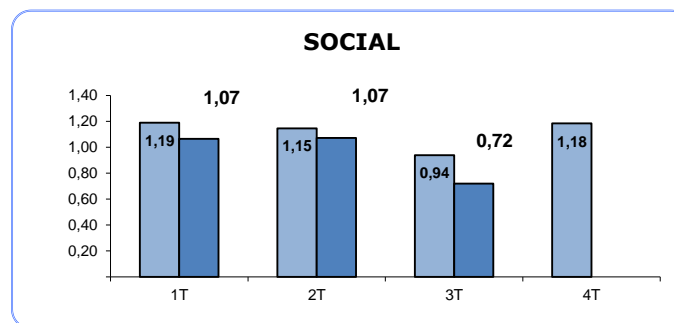
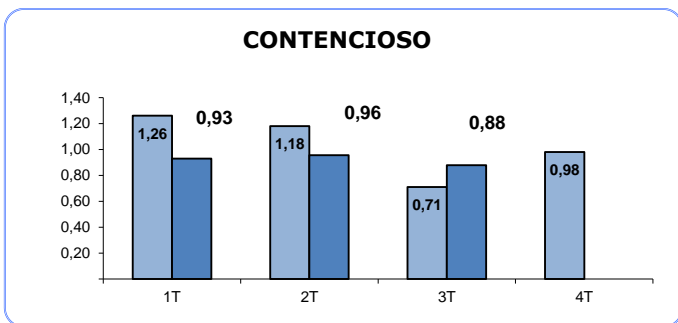
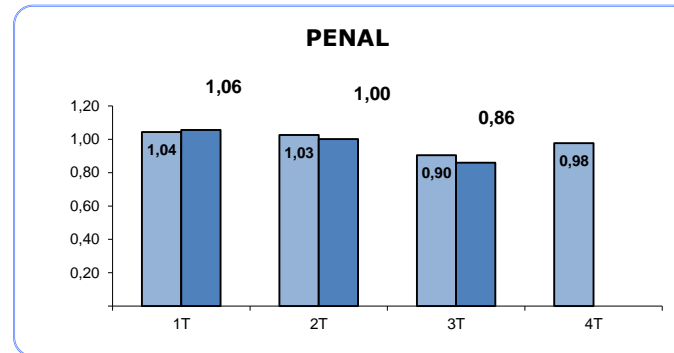
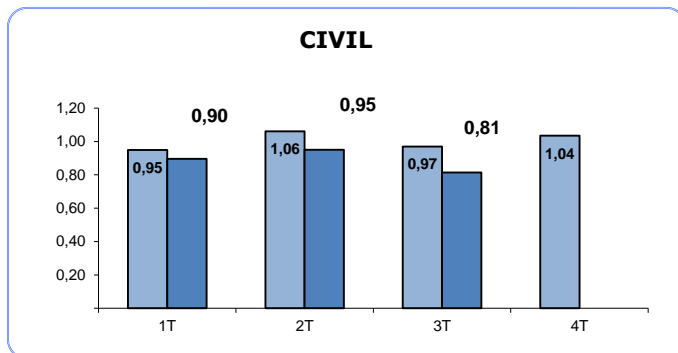

(1) RATIO RESUELTOS/INGRESADOS

■ AÑO 2021  
■ AÑO 2022

## TASA DE SENTENCIA (1)

(Por Trimestre)

### TRIBUNAL SUPERIOR DE JUSTICIA DE REGION DE MURCIA

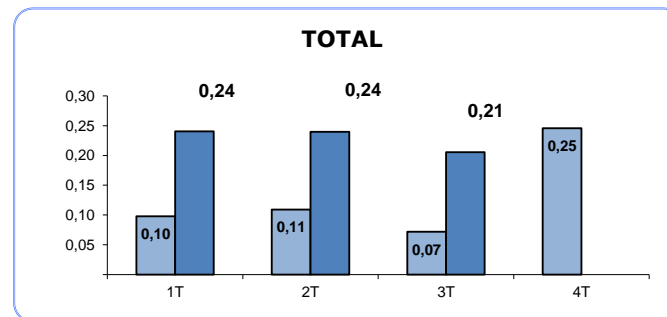
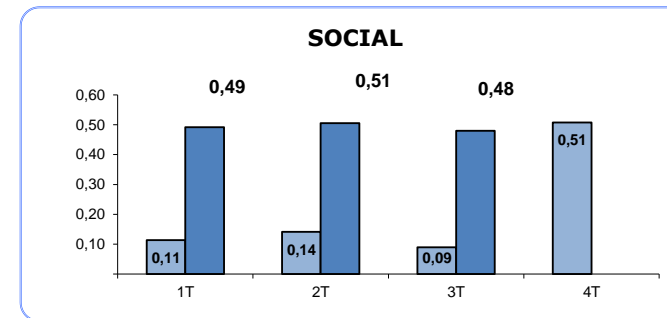
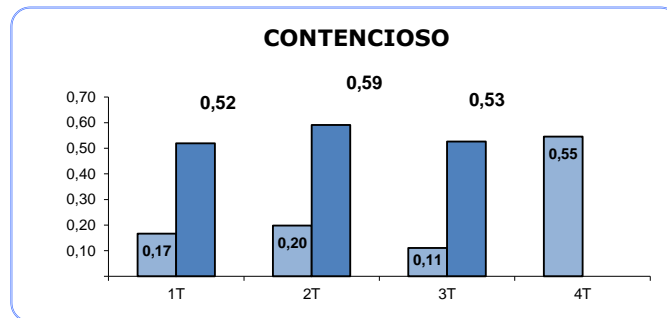
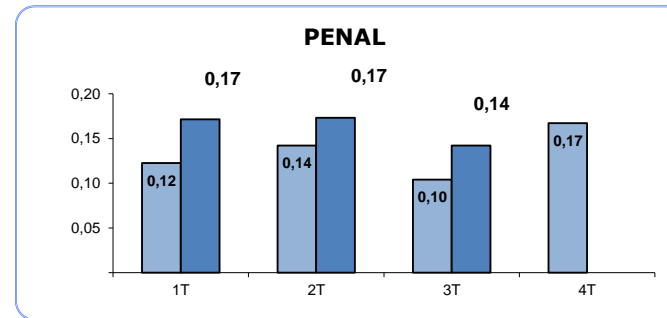
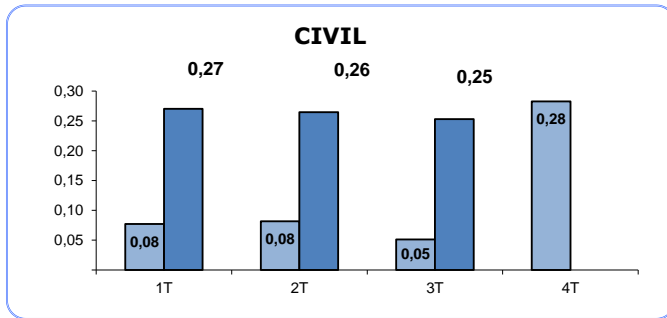

(1) RATIO SENTENCIAS/RESUELTOS

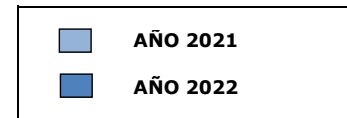

## TASA DE CONGESTION (1)

(Por Trimestre)

### TRIBUNAL SUPERIOR DE JUSTICIA DE REGION DE MURCIA

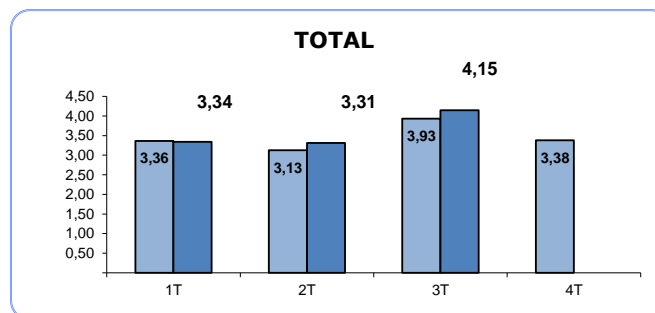
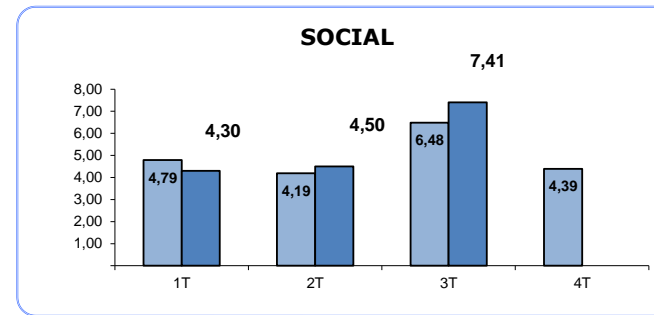
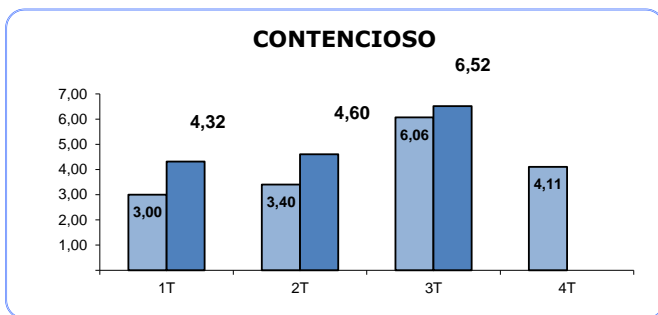
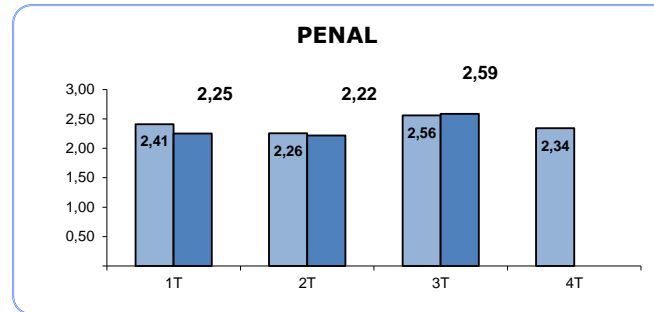
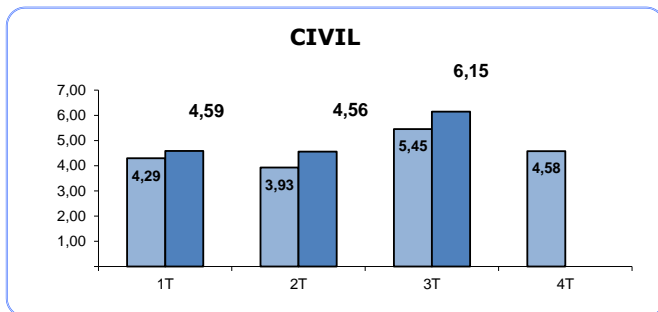

(1) RATIO (PENDIENTES INICIO +  
INGRESADOS) / RESUELTOS

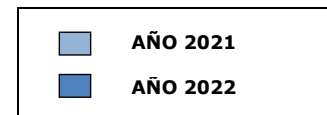

## TRIBUNAL SUPERIOR DE JUSTICIA DE REGION DE MURCIA

### Asuntos registrados por jurisdicciones

AÑO 2022 TRIMESTRE 3

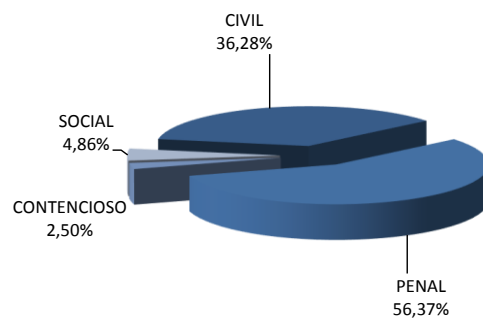

AÑO 2021 TRIMESTRE 3

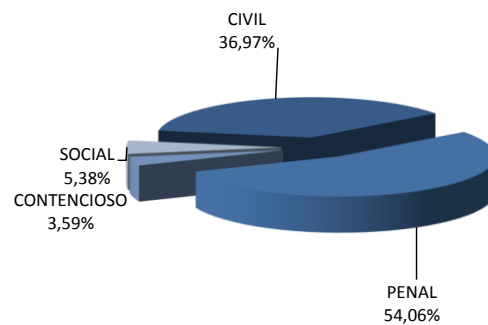



## INGRESADOS (Por Trimestre)

### TRIBUNAL SUPERIOR DE JUSTICIA DE REGION DE MURCIA

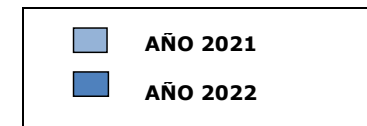
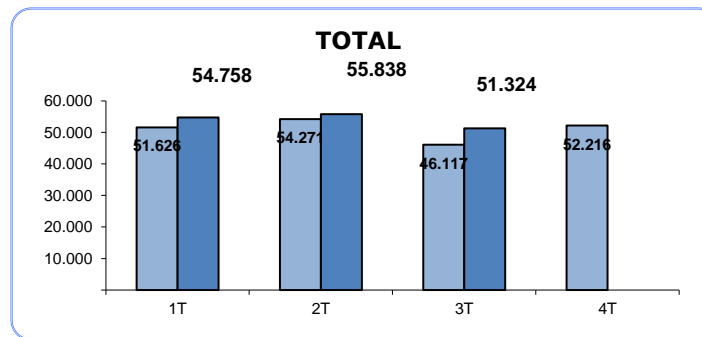
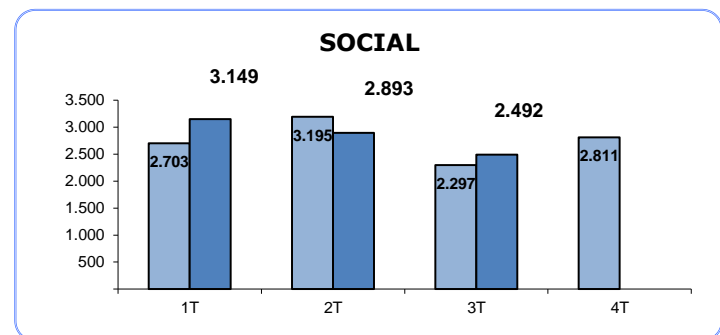
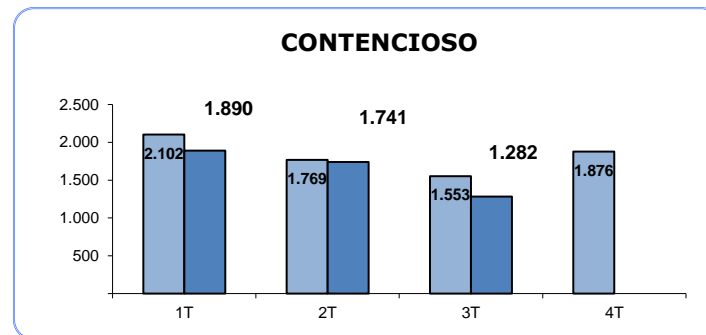
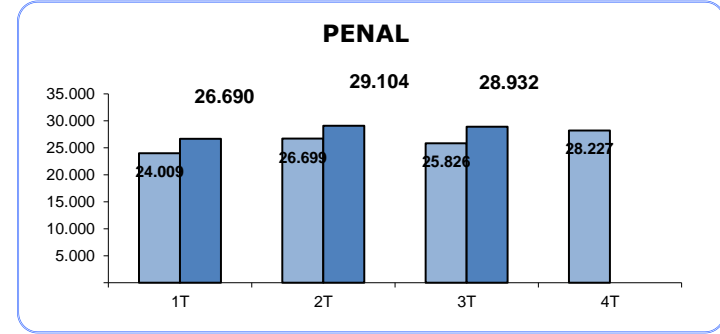
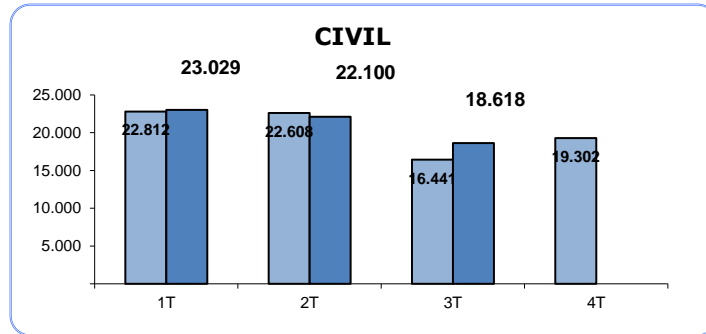

## PENDIENTES FINAL

(Por Trimestre)

### TRIBUNAL SUPERIOR DE JUSTICIA DE REGION DE MURCIA

#### CIVIL

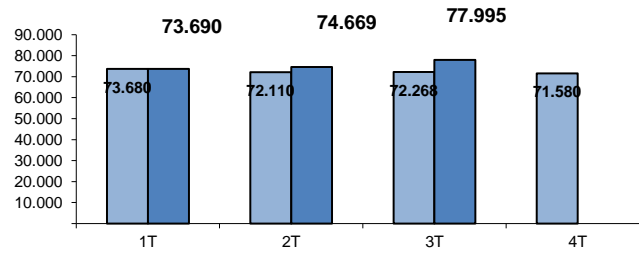

#### PENAL

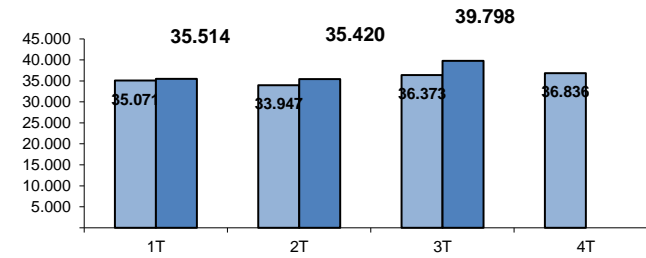

#### CONTENCIOSO

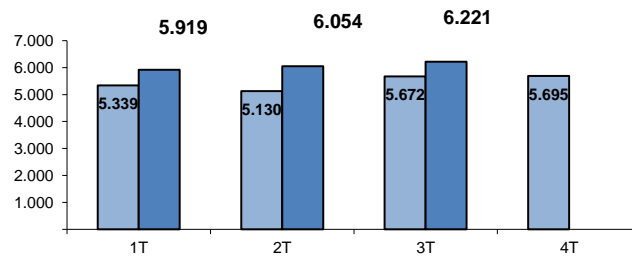

#### SOCIAL

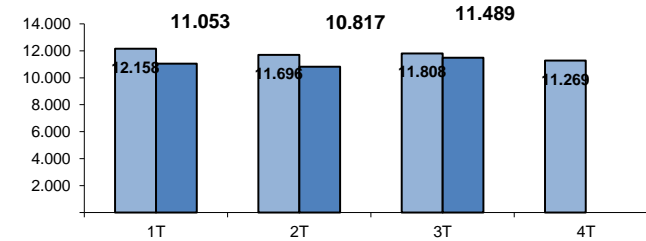

#### TOTAL

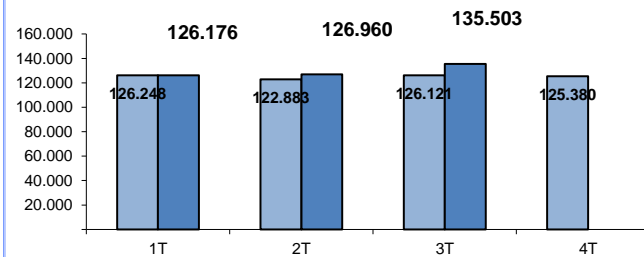

■ AÑO 2021

■ AÑO 2022

## RESUELTOS (Por Trimestre)

### TRIBUNAL SUPERIOR DE JUSTICIA DE REGION DE MURCIA

#### CIVIL

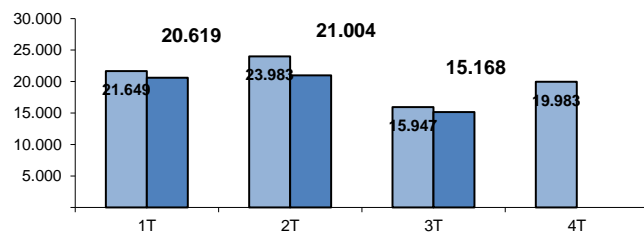

#### PENAL

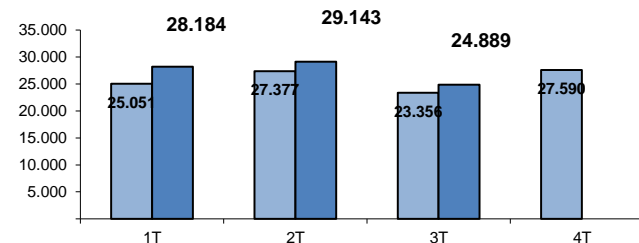

#### CONTENCIOSO

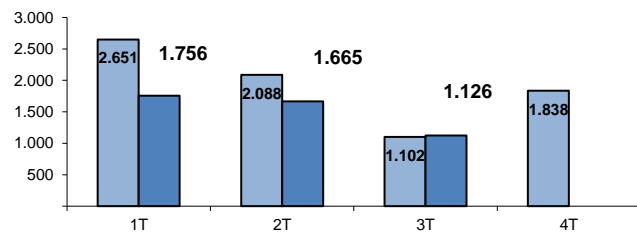

#### SOCIAL

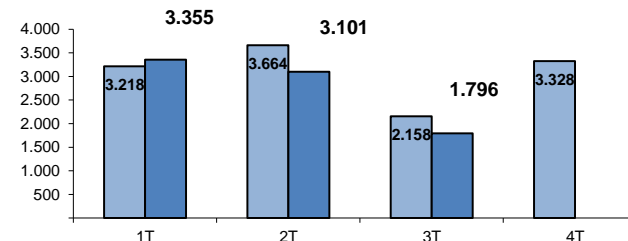

#### TOTAL

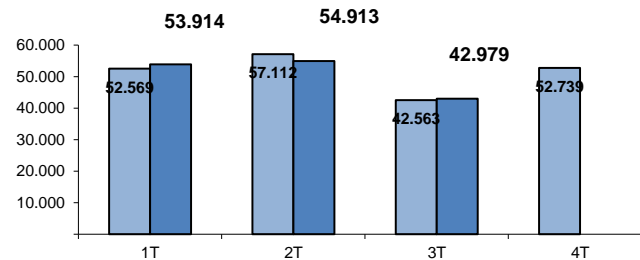

AÑO 2021  
 AÑO 2022

## SENTENCIAS (Por Trimestre)

### TRIBUNAL SUPERIOR DE JUSTICIA DE REGION DE MURCIA

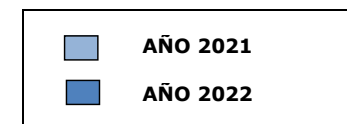
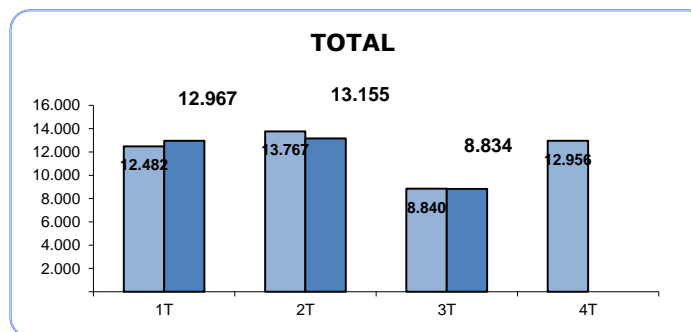
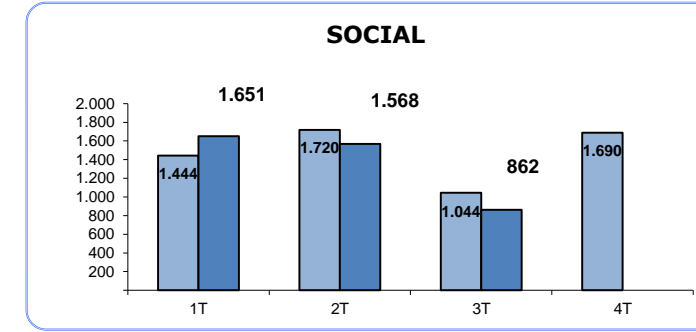
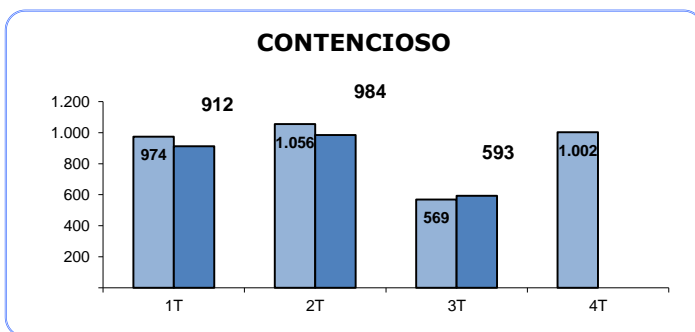
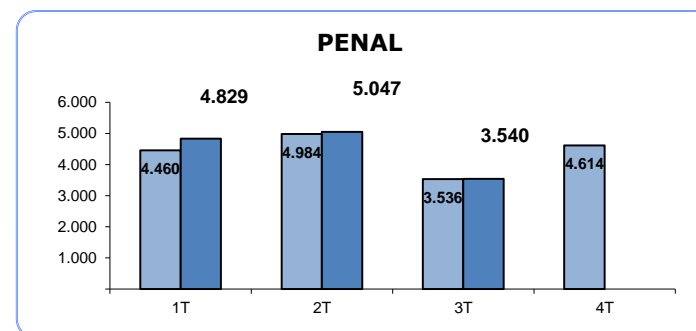
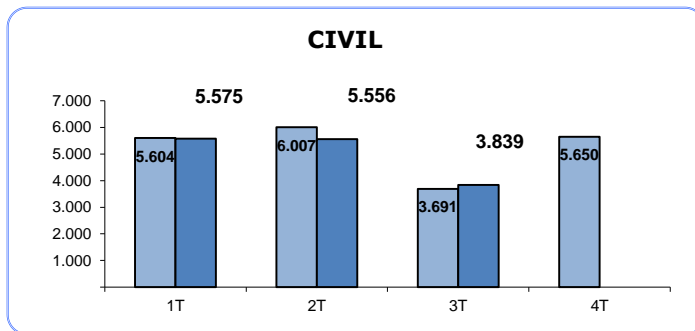

## AUTOS (Por Trimestre)

### TRIBUNAL SUPERIOR DE JUSTICIA DE REGION DE MURCIA

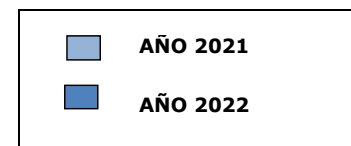
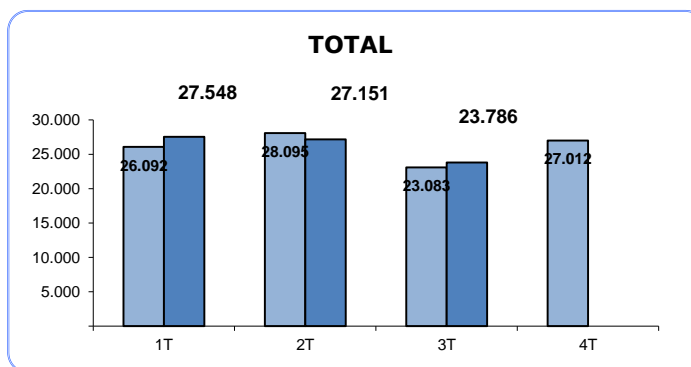
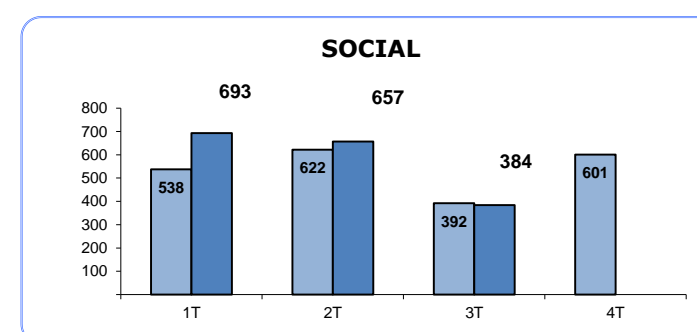
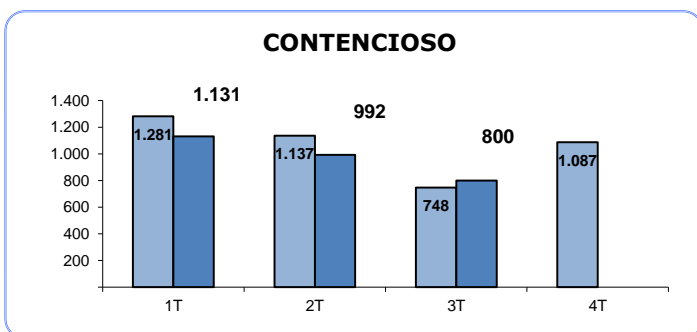
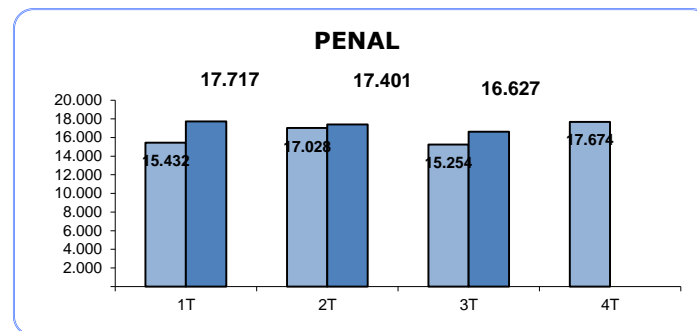
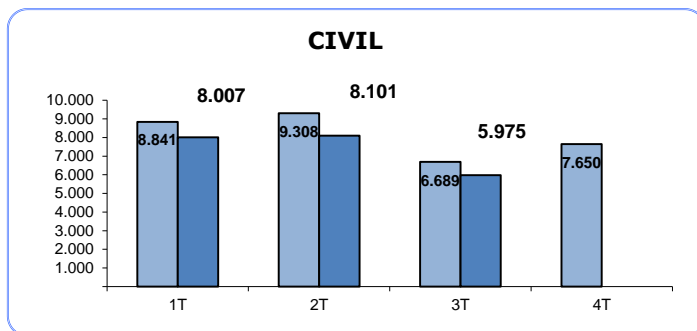

## TASA DE PENDENCIA (1)

(Por Trimestre)

### TRIBUNAL SUPERIOR DE JUSTICIA DE REGION DE MURCIA

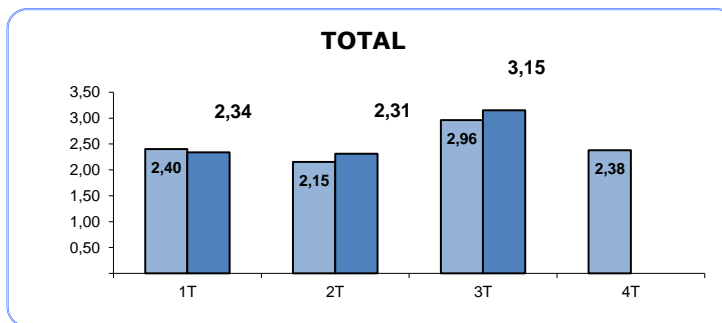
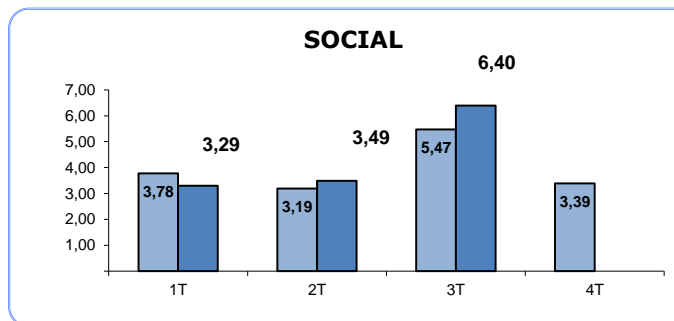
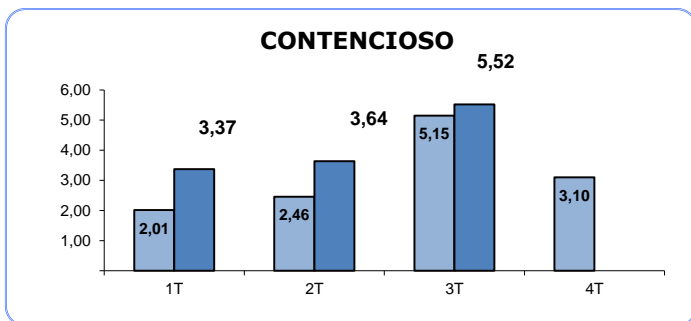
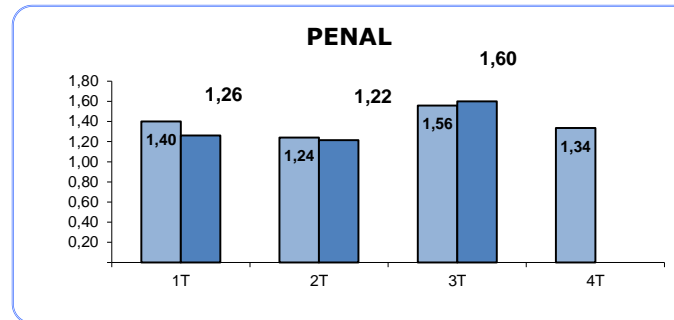
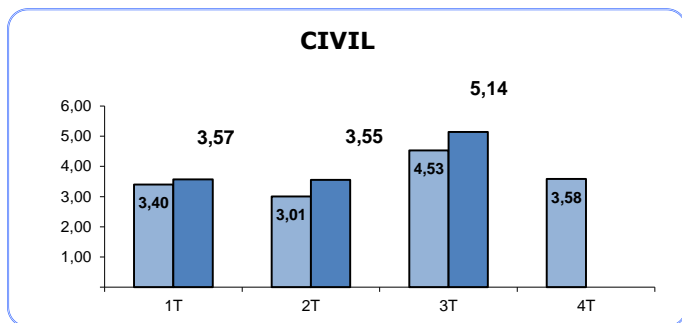

(1) RATIO PENDIENTES/RESUELTOS

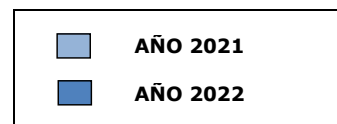

## TASA DE RESOLUCIÓN (1)

(Por Trimestre)

### TRIBUNAL SUPERIOR DE JUSTICIA DE REGION DE MURCIA

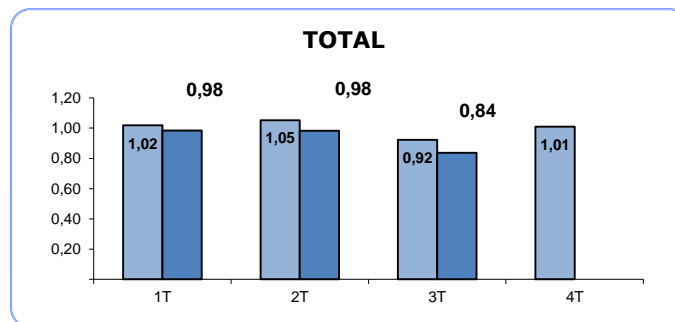
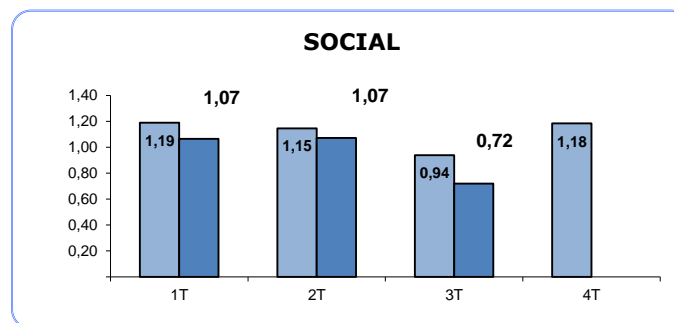
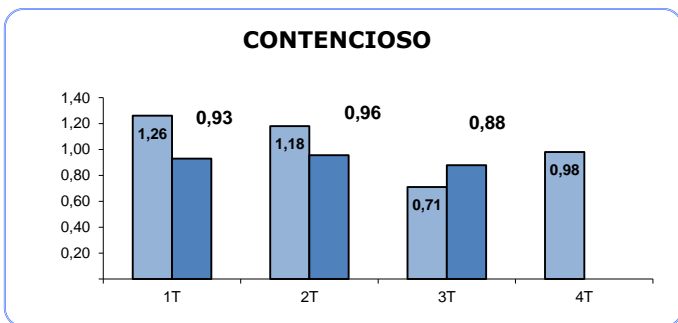
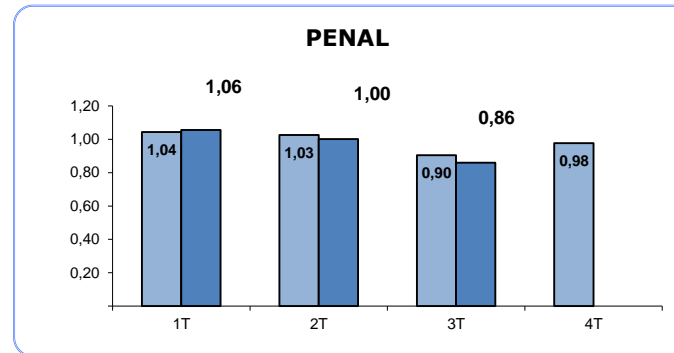
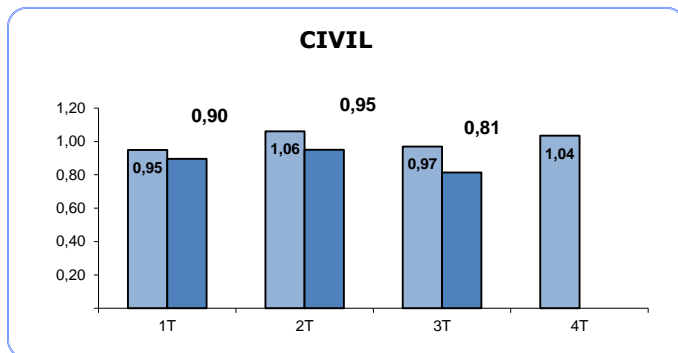

(1) RATIO RESUELTOS/INGRESADOS

■ AÑO 2021  
■ AÑO 2022

## TASA DE SENTENCIA (1)

(Por Trimestre)

### TRIBUNAL SUPERIOR DE JUSTICIA DE REGION DE MURCIA

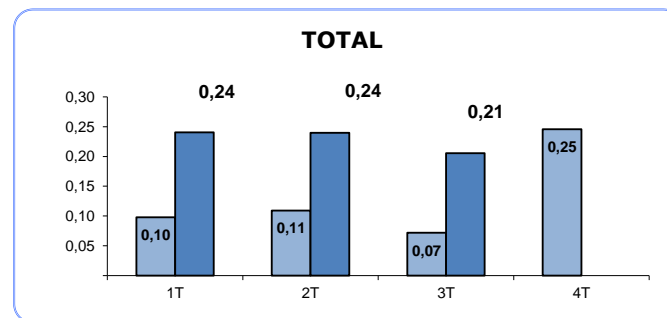
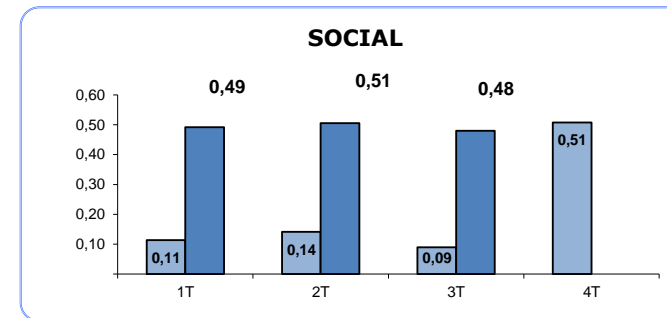
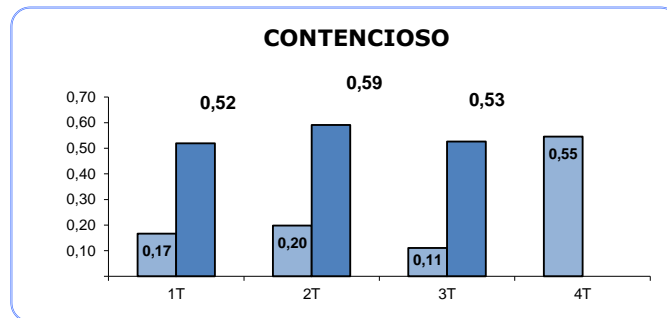
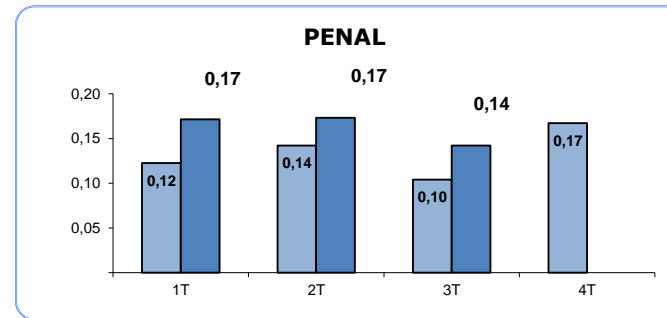
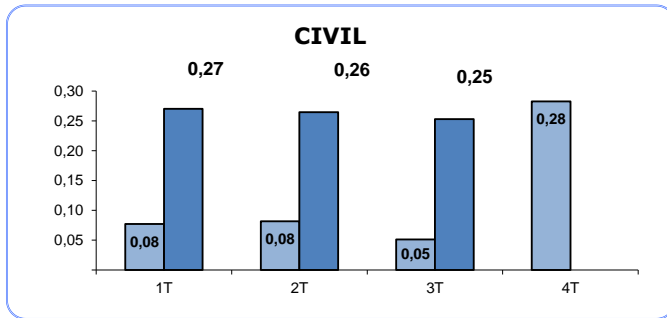

(1) RATIO SENTENCIAS/RESUELTOS

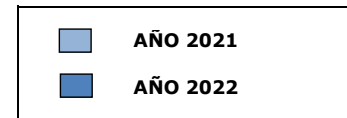



## TASA DE CONGESTION (1)

(Por Trimestre)

### TRIBUNAL SUPERIOR DE JUSTICIA DE REGION DE MURCIA

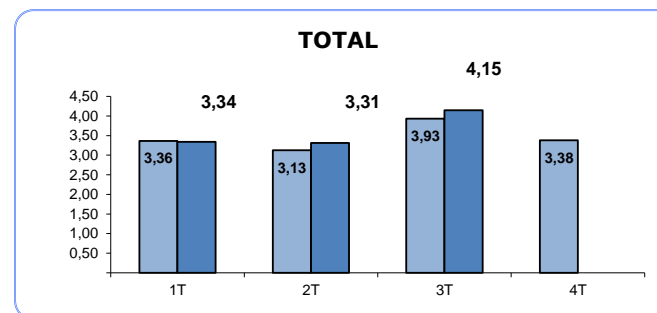
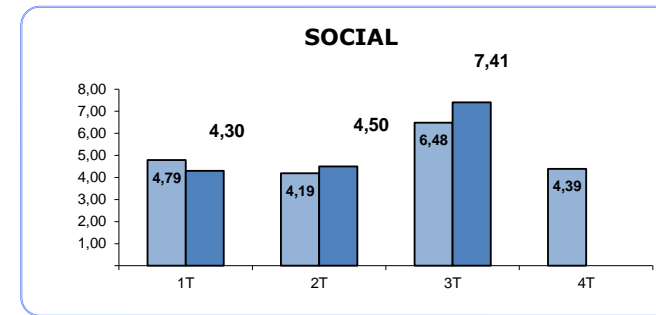
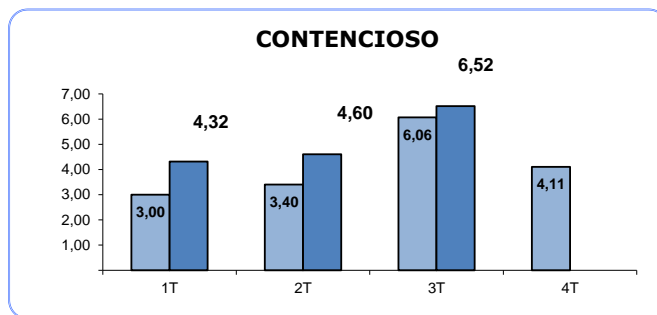
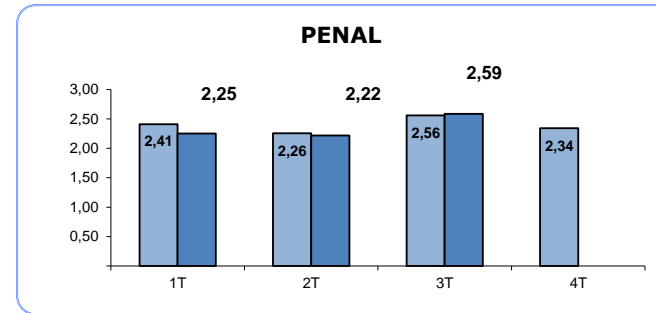
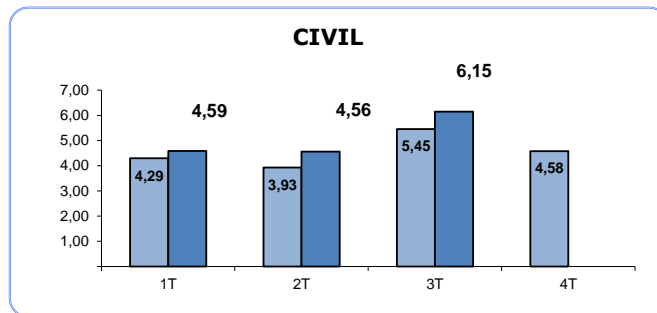

(1) RATIO (PENDIENTES INICIO +  
INGRESADOS) / RESUELTOS

■ AÑO 2021  
■ AÑO 2022

## TRIBUNAL SUPERIOR DE JUSTICIA DE REGION DE MURCIA

### Asuntos registrados por jurisdicciones

AÑO 2022 TRIMESTRE 3

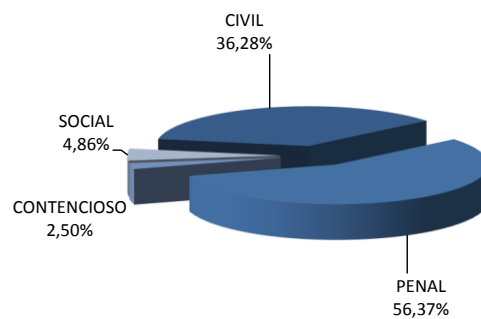

AÑO 2021 TRIMESTRE 3

